



Portafolio  
2025

# Contenido

---

1.0	ESTUDIOS TÉCNICOS	2.0	INTERVENTORÍAS	3.0	LEVANTAMIENTOS
1.1	Estudios de valoración patrimonial	2.1	Interventorías de obras y/o estudios	3.1	Reconocimiento
1.2	Casa de Policarpa Salavarrieta	2.2	Obras de intervención	3.2	Escaneo y toma de fotografías
1.3	Museo Alfonso López			3.3	Digitalización
1.4	Casa Luis Perú			3.4	Generación nube de puntos
1.5	Conservatorio Tolima			3.5	Depuración
				3.6	Construcción del modelo 3D

# 1.0

---

**ESTUDIOS TÉCNICOS**  
Proyectos integrales de intervención

Casa De Policarpa Salavarrieta

Estudios y Proyectos de intervención  
Contratante: Ministerio de Cultura  
Diciembre 2013  
Guaduas

Iglesia Del Voto Nacional

Estudios y Proyectos de intervención  
Contratante: Inst. Distrital de Patrimonio  
Septiembre 2014  
Bogotá

Museo Alfonso Lopez Pumarejo

Estudios y Proyectos de intervención  
Contratante: Ministerio de Cultura  
Diciembre 2014  
Tolima

Casa Luis Peru De Lacroix

Estudios y Proyectos de intervención  
Contratante: Unión Temporal SAS  
Agosto 2015  
Bogotá

Conservatorio De Tolima

Estudios Técnicos  
Contratante: Conservatorio de Tolima  
Octubre 2015  
Tolima

ICANH

Estudios y Proyectos de intervención  
Contratante: Icanh  
Junio 2016  
Bogotá

Colegio Nuestra Señora Del Rosario

Estudios Técnicos  
Contratante: Colegio Nuestra Señora Del Rosario  
Noviembre 2016  
Bogotá

Mendebal

Estudios Técnicos  
Contratante: Mendebal  
Septiembre 2018  
Bogotá

Facultad De Derecho UNAL

Estudios Técnicos  
Contratante: Universidad Nacional  
Septiembre 2018  
Bogotá

Casa de la Cultura de Jardín

Estudios y Proyectos de intervención  
Contratante: Quintero y Riaño SA  
Septiembre 2019  
Antioquia

Teusaquillo

Estudios Técnicos  
Contratante: Rizoma Proyectos SAS  
Julio 2019  
Bogotá

Zipaquirá

Estudios y Proyectos de intervención  
Contratante: Consorcio Diseños 2021  
Julio 2021  
Zipaquirá

Bolívar Ecuestre

Estudios y Proyectos de diseño  
Contratante: Empresa Metro de Bogotá  
Julio 2021  
Bogotá

Santuario Señor de la Salud

Estudios y Proyectos de intervención  
Contratante: Alcaldía Municipal de Chaguani  
Julio 2022  
Cundinamarca

CUAN Bloque C

Estudios Técnicos  
Contratante: Corporación Residencias Universitaria  
Mayo 2023  
Bogotá

Centro Internacional Tequendama

Estudios de Mercado  
Contratante: CREMIL  
Agosto 2023  
Bogotá

Casa Colorada

Estudios Técnicos  
Contratante: Inst. Distrital de patrimonio Cultural  
Febrero 2024  
Bogotá

Banco de la República

Estudios Técnicos  
Contratante: Consorcio CONCUR  
Diciembre 2023  
Bogotá



# 1.1

---

## ESTUDIOS DE VALORACIÓN

Gestión ante entidades

## Complejo Paloquemao

Valoración Patrimonial

Consultor: Consorcio WSena (Torre Oriental)

Consultor: Consorcio Ing. Estructural (Torre Occidental)

Enero 2021

Bogotá

## Carulla calle 63

Valoración Patrimonial

Contratante: GRUPO EXITO SA

Julio 2020

Bogotá

## Sena Smart Campus Cali

Valoración Patrimonial

Contratante: Consorcio San Sebastián

Noviembre 2022

Cali

## Elaboración y/o participación Instrumentos de gestión

### Capilla de San Lázaro, Loma de los Ahorcados Cojines del Zaque y su Zona de Influencia

Instrumentos de gestión Urbana (Asesor)

Consultor: Arq. Ana Maria Rojas

Julio 2011

## Centro Histórico de Iza

Instrumentos de gestión Urbana (Asesor)

Consultor: Arq. Ana Maria Rojas

Julio 2011

Boyacá

## Centro Histórico de Salamina

Instrumentos de gestión Urbana (Asesor)

Consultor: Consorcio pueblos Patrimoniales

Diciembre 2012

Caldas

## Estudio de identificación, diagnostico, valoración y reglamentario de Cajicá

Instrumentos de gestión Urbana

Contratante: Alcaldía de Cajicá

Septiembre 2018

Cajicá

## Diagnóstico PEMP Parque Nal. Olaya H.

Instrumentos de gestión Urbana

Contratante: Inst. Distrital de Patrimonio

Septiembre 2019

Bogotá

## Revisión del POT Municipio de Sogamoso

Instrumentos de gestión Urbana (Asesor)

Contratante: Universidad Nacional

Junio 2013

Sogamoso

# CASA POLICARPA SALAVARRIETA

Estudios y Proyectos  
Consultor: Ministerio de Cultura  
Diciembre 2013  
Guaduas

# 1.2



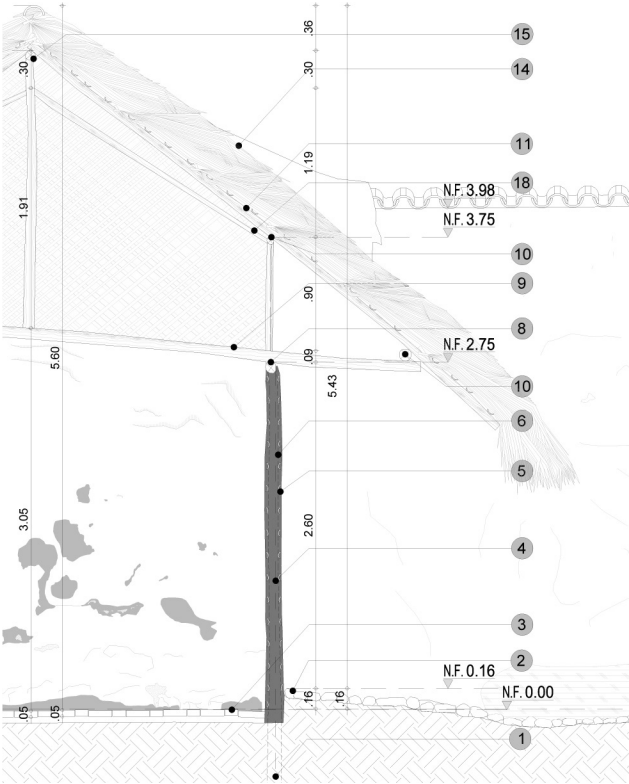
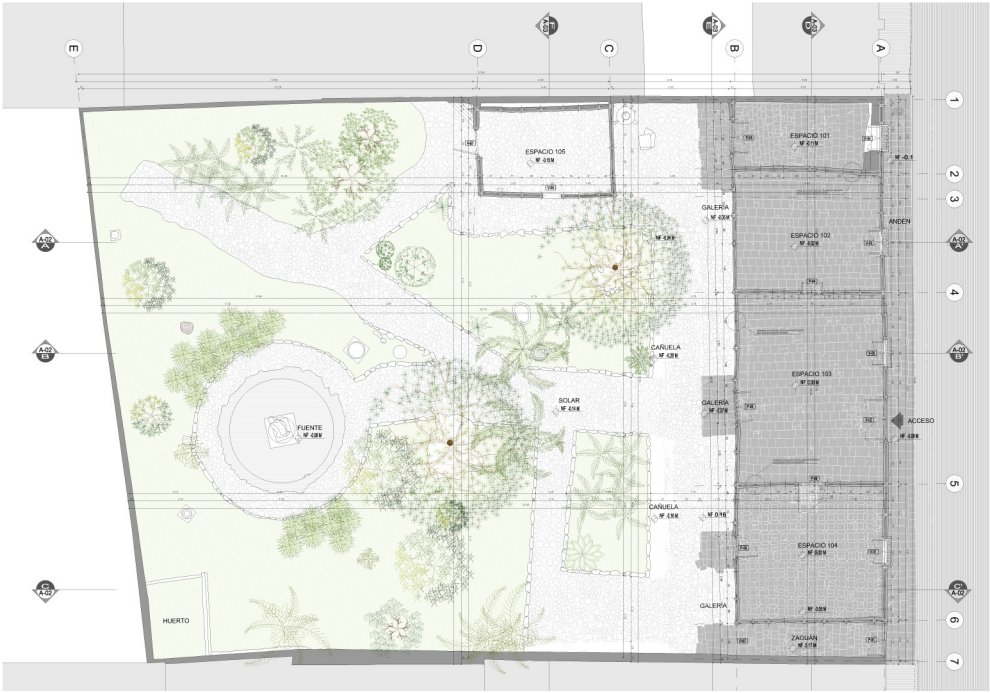

ESPECIFICACIONES TÉCNICAS	
1	Empotramiento de pie derecho en madera rolliza en terreno.
2	Acabado de piso en piedra de canto rodado, fijo con mortero de cemento.
3	Acabado de piso en tabón arcilloso, sobrepuesto en terreno.
4	Muro en bahareque embutido o bahareque de tierra.
5	Amarres con entramado en latas de guadua.
6	Pie derecho en madera rolliza (Cucharo o Guayaacán).
7	Vigueta de confinamiento en madera rolliza para carpintería.
8	Viga Solera en madera rolliza, apoyada en caja de pie derecho.
9	Viga tirante en madera rolliza (Cucharo y Eucalipto) Apoyada en Carrera.
10	Correa en madera rolliza, amarrada con bejuco.
11	Alfarda en madera rolliza (Cucharo y Eucalipto), amarrada con bejuco.
12	Pendolón en madera rolliza apoyado en tirante, amarrado con bejuco.
13	Apoyo vertical en madera rolliza apoyado en tirante, amarrado con bejuco.
14	Cubierta en palma calada, amarrada a entramado de latas de guadua.
15	Viga cumbrera en madera rolliza apoyada en cajas de pendolones.
16	Riostra en madera rolliza amarrada con bejuco.
17	Viga de apoyo de alfardas en madera rolliza (Cucharo).
18	Par en madera rolliza, amarrado con bejuco a apoyos verticales y pendolón.
19	Muro en adobe de tierra.
20	Cimentación en en piedra con mortero de cal y arena.
21	Ventana en madera con acabados en pintura.
22	Puerta en madera con acabados en pintura.
23	Puertilla en latas de guadua, a media altura.
24	Celosía de cerramiento entre espacios en cubierta en bambú.

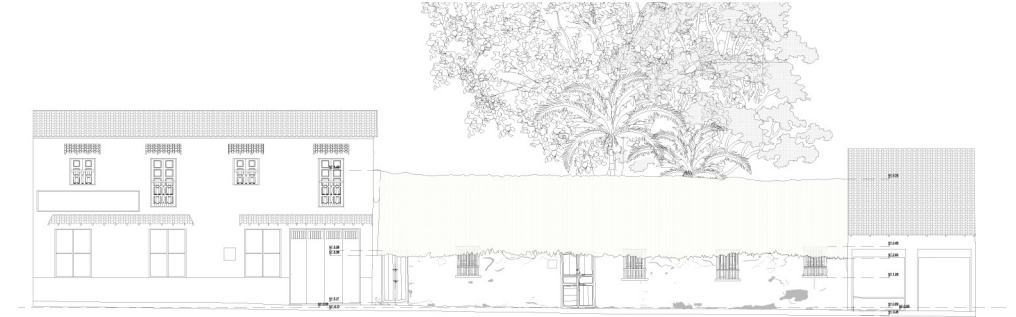
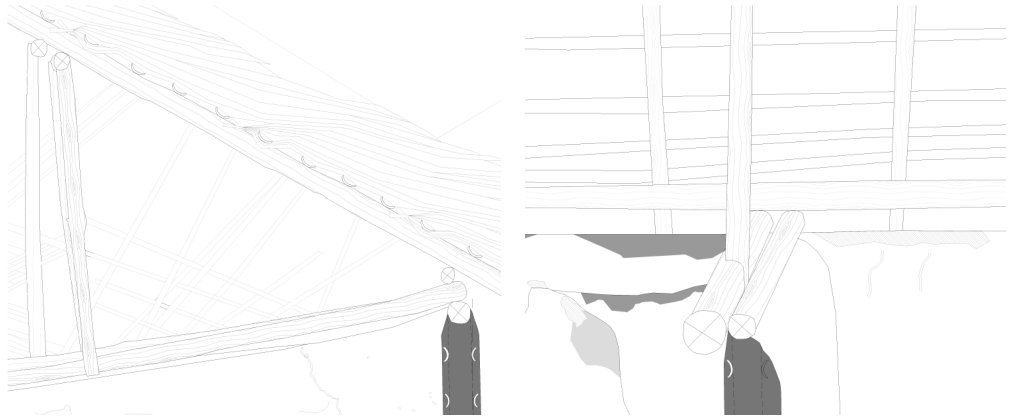
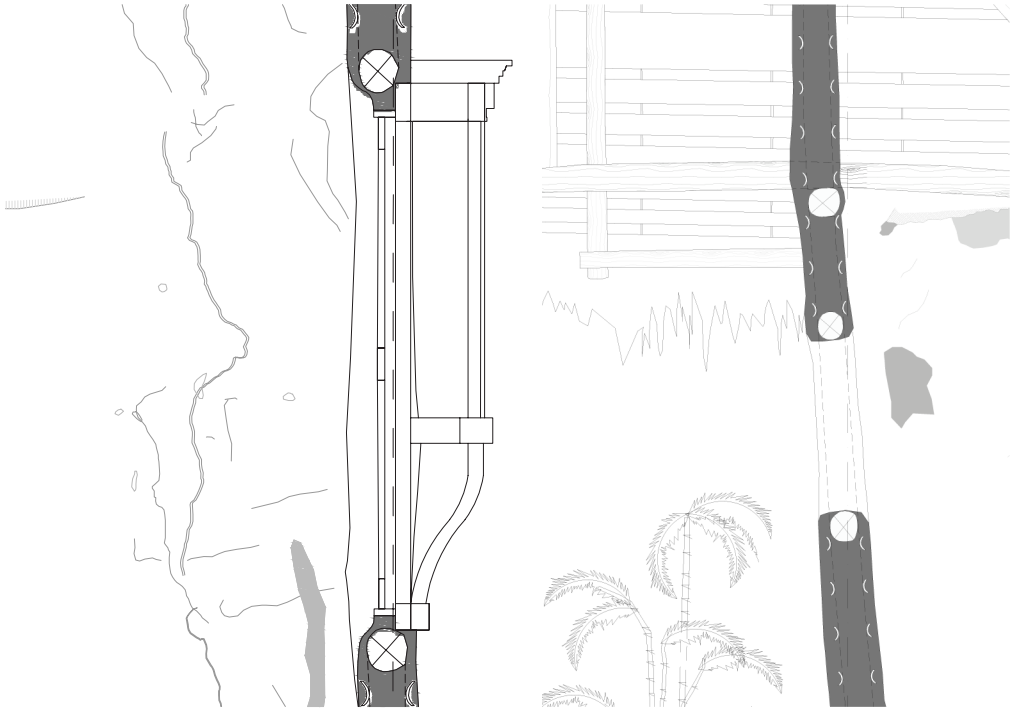



# MUSEO ALFONSO LOPÉZ

Estudios y Proyectos  
Consultor: Ministerio de Cultura  
Diciembre 2014  
Tolima

# 1.3



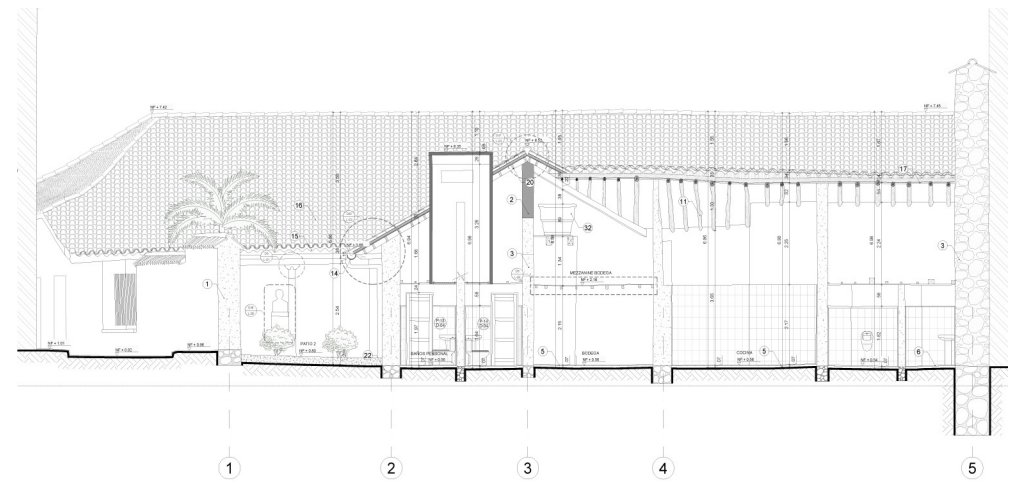
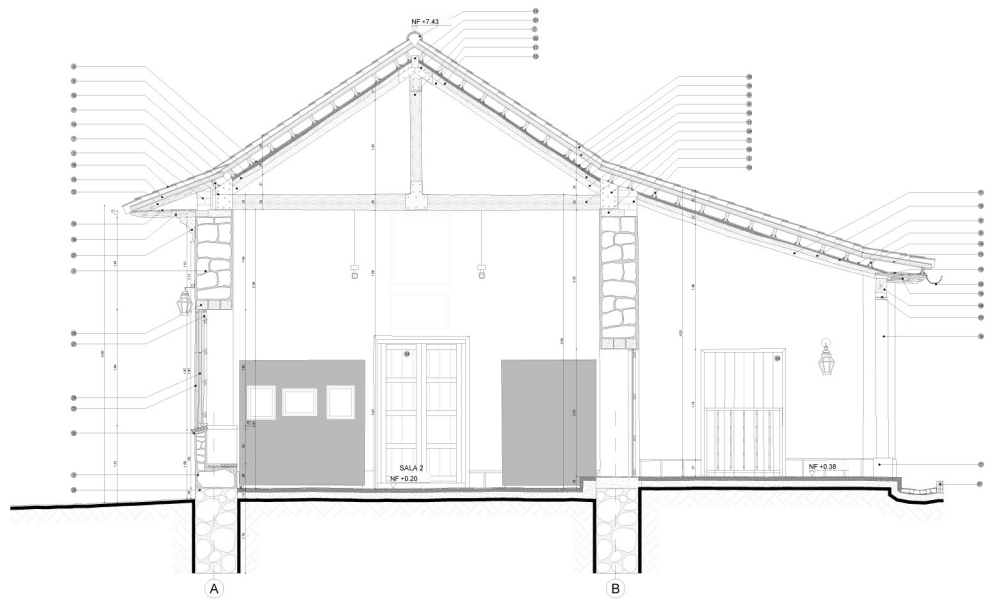
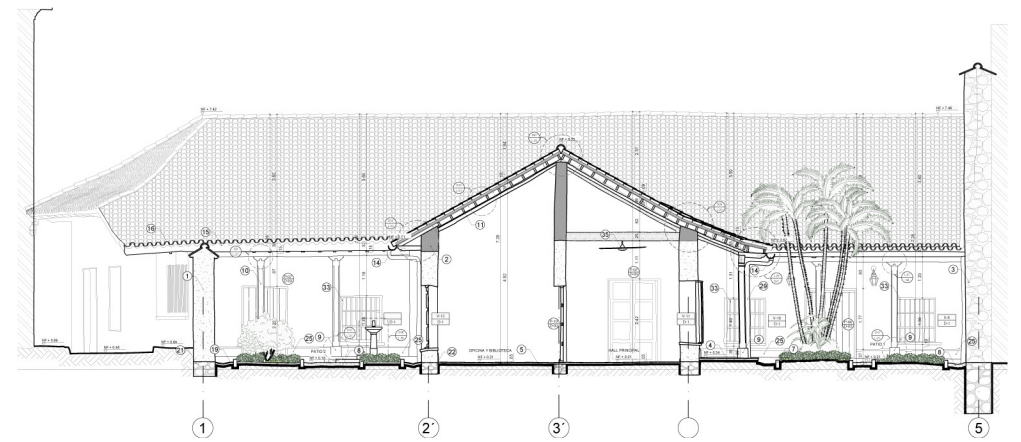
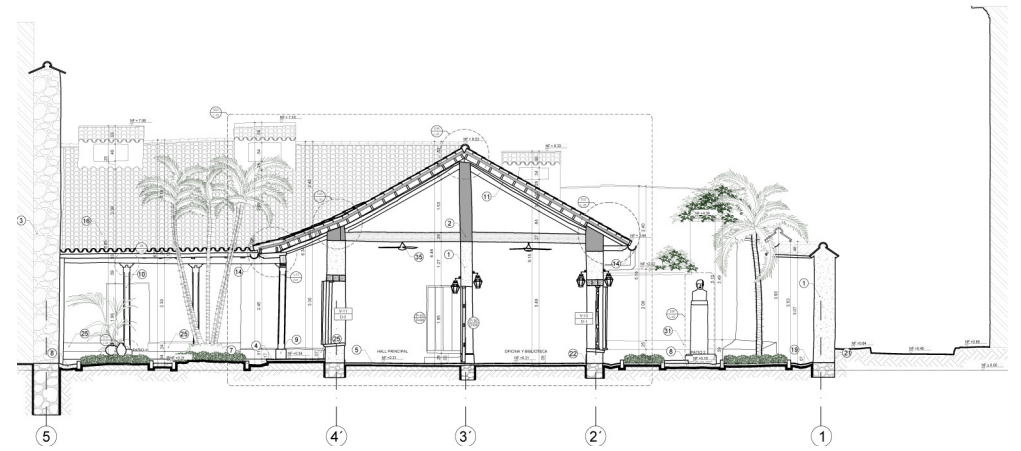
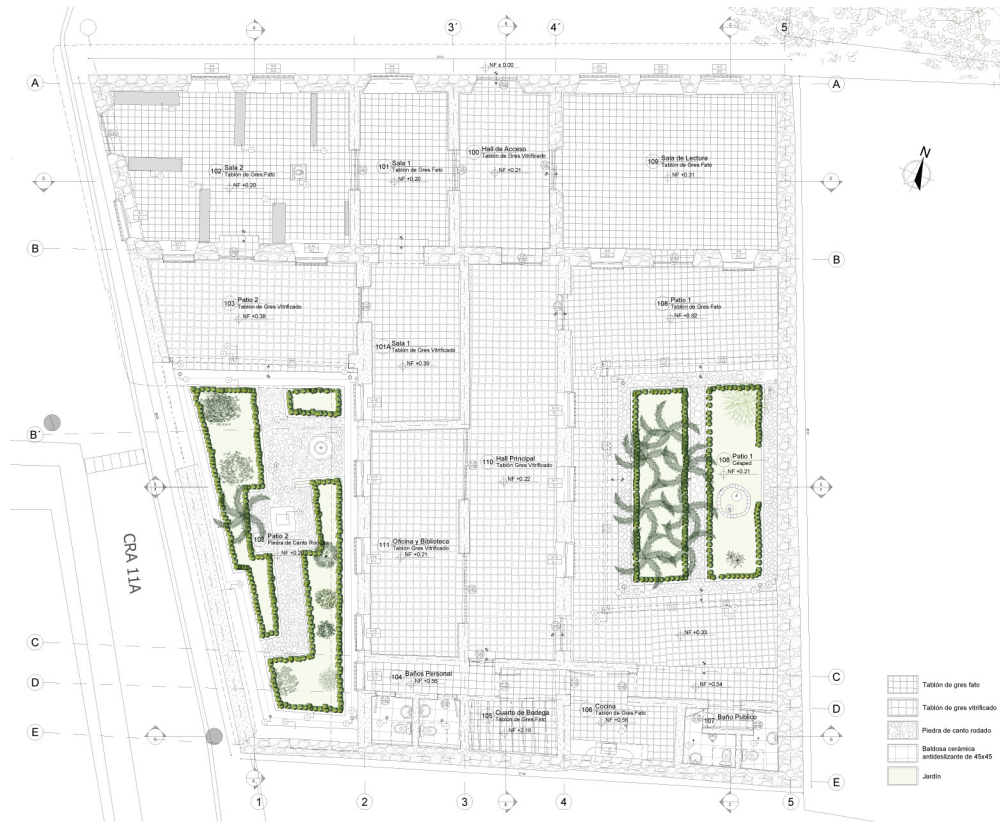



# CASA LUIS PERÚ

Estudios y Proyectos  
Consultor: Unión Temporal SAS  
Diciembre 2015  
Bogotá

# 1.4





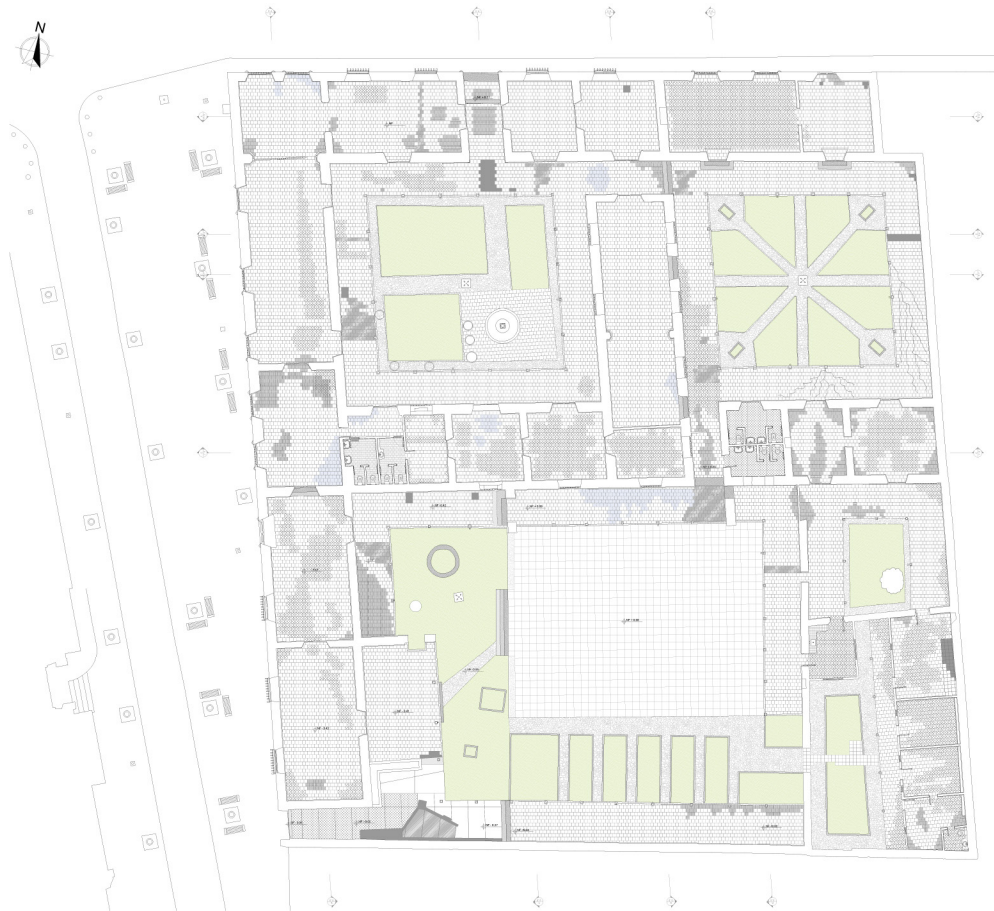

Levantamiento

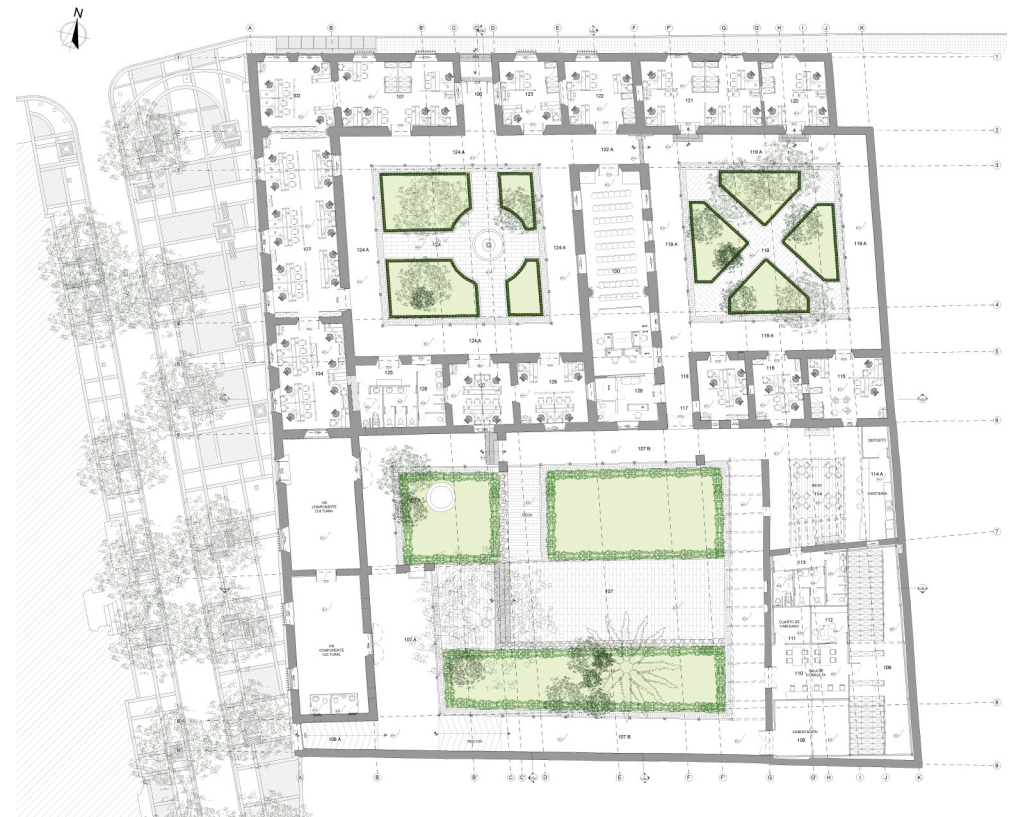

Propuesta

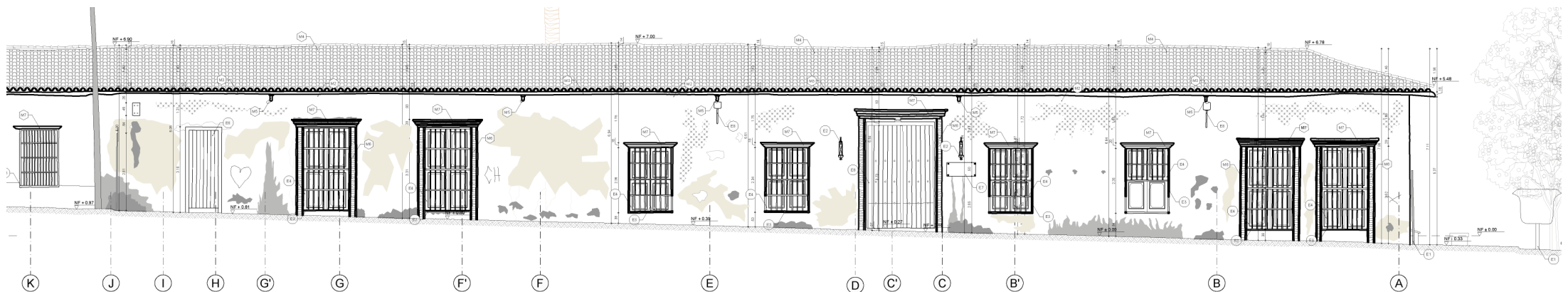



# CONSERVATORIO TOLIMA

Estudios y Proyectos  
Consultor: Conservatorio de Tolima  
Octubre 2015  
Tolima

# 1.5



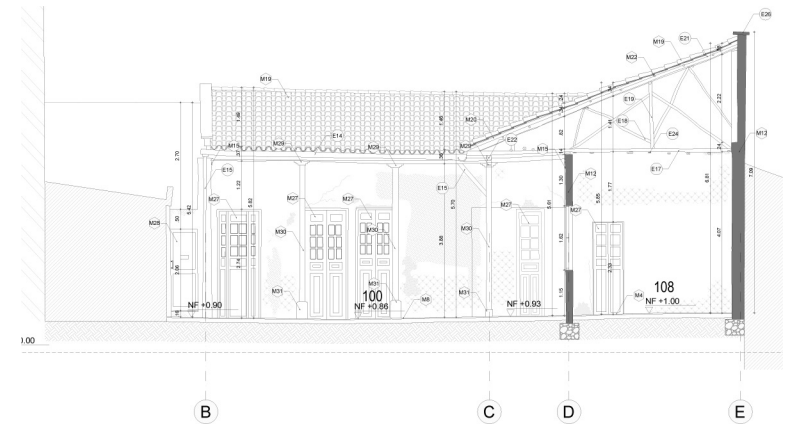
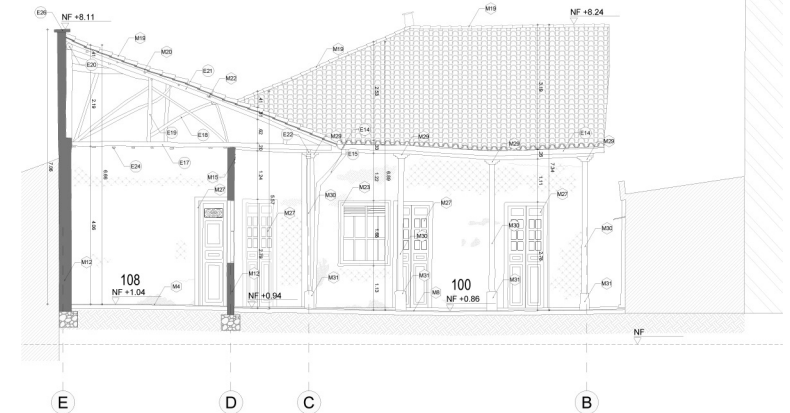
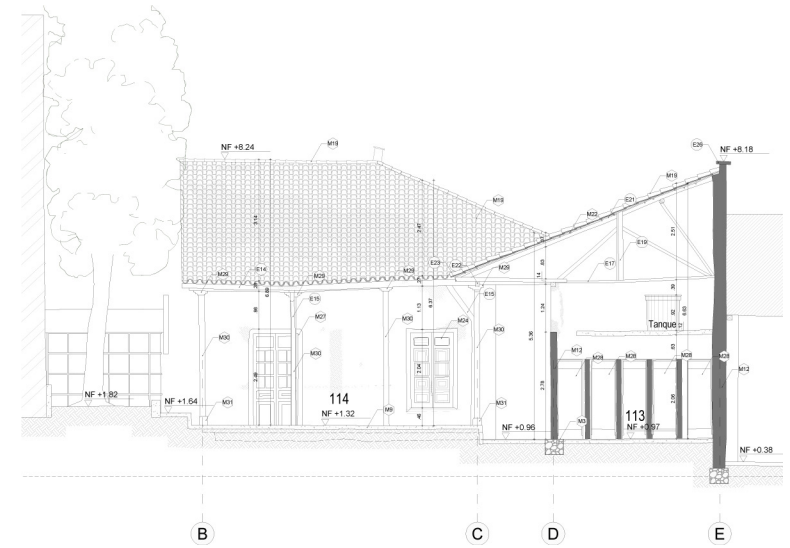
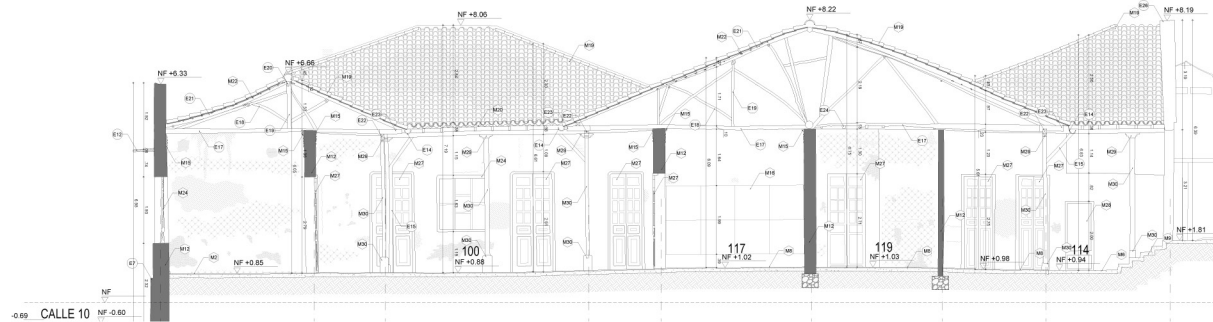
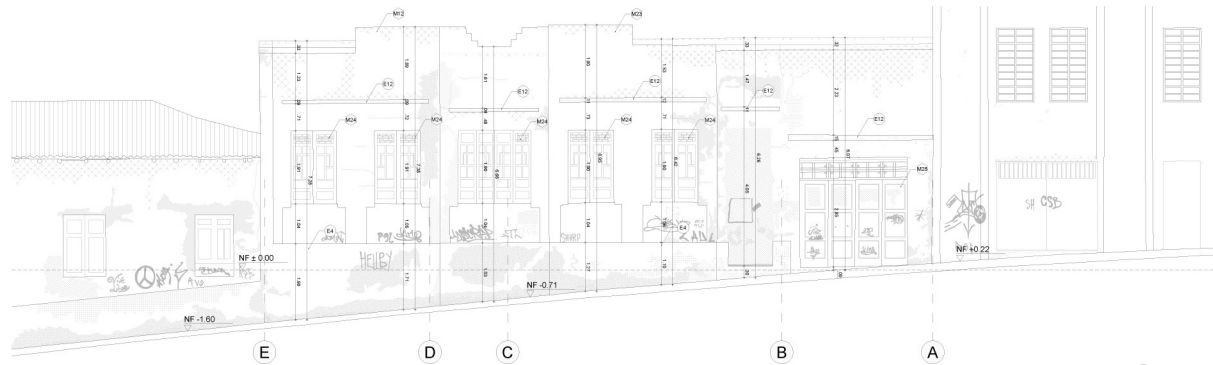

# 2.0

---

## INTERVENTORÍAS

Interventorías de obras y/o estudios

Obras de intervención

### Materno Infantil

Interventoría de Estudios  
Contratante: IDPC  
Diciembre 2013  
Bogotá

### Caso Marroquin

Dirección de Obra de restauración  
Contratante: U.T Ejucaicsa  
Julio 2014  
Chía

### La Merced

Dirección de Obra de reforzamiento est. y rest.  
Contratante: Consorcio Acr Herran  
Septiembre 2014  
Bogotá

### Cinco esculturas en espacio público

Interventoría de Estudios  
Contratante: IDPC  
Septiembre 2014  
Bogotá

### Presidencia

Contratista de Obra  
Contratante: Dep. Admin. Presidencia Rep.  
Septiembre 2016  
Bogotá

### Ferrocarril Bugalagrande

Dirección de Obra  
Contratante: Incivias  
Febrero 2017  
Cauca

### Edificio Posgrados Rogelio Salmona

Contratista Interventoría  
Contratante: Universidad Nacional  
Diciembre 2017 y Septiembre 2018  
Bogotá

### Capilla Santa Barbara de Dominguillo

Interventoría de Obra  
Contratante: Ministerio de Cultura  
Enero 2018  
Cauca

### Capilla San Andrés de Pisimbala

Interventoría de Obra  
Contratante: Ministerio de Cultura  
Noviembre 2018  
Cauca

### Teatro San Jorge

Interventoría de Estudios  
Contratante: ID artes  
Abril 2019  
Bogotá

### Casa Mosser

Interventoría de Estudios  
Contratante: Gobernación de Boyacá  
Abril 2020  
Boyacá

### Parque Arqueológico Hacienda El Carmen

Interventoría de Estudios  
Contratante: IDPC  
Ejecución  
Bogotá

### Inmuebles Patrimoniales

Interventoría de Estudios  
Contratante: Ministerio de Cultura  
Octubre 2023  
Bogotá y Villa de Leyva

# 3.0

---

## LEVANTAMIENTOS

Arquitectónicos





# Reconocimiento

Como premisa de funcionamiento, en búsqueda de la mayor veracidad y efectividad de los proyectos elaborados, desarrollamos nuestra labor a partir del uso de equipos de alta tecnología que captan la información para la ejecución de levantamientos arquitectónicos, tales como el escáner láser terrestre (edificaciones arquitectónicas y de obra civil) y el sistema UAV (ultra liviano) para la obtención de información aerofotogramétrica (Orthophoto). Así mismo, la planimetría entregada a partir de la generación de mallas poligonales como medio de elaboración de los planos 3D.



**Escaneo**



**Toma de Fotografías**



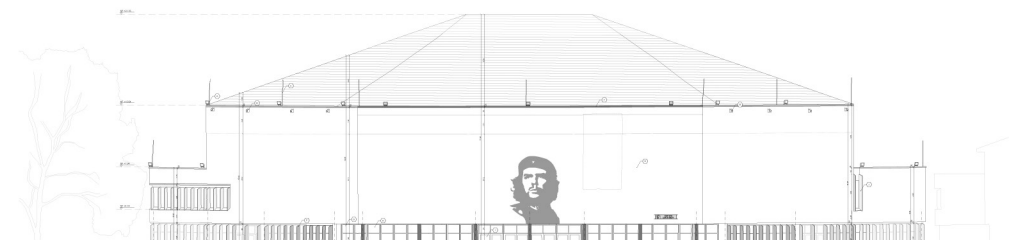
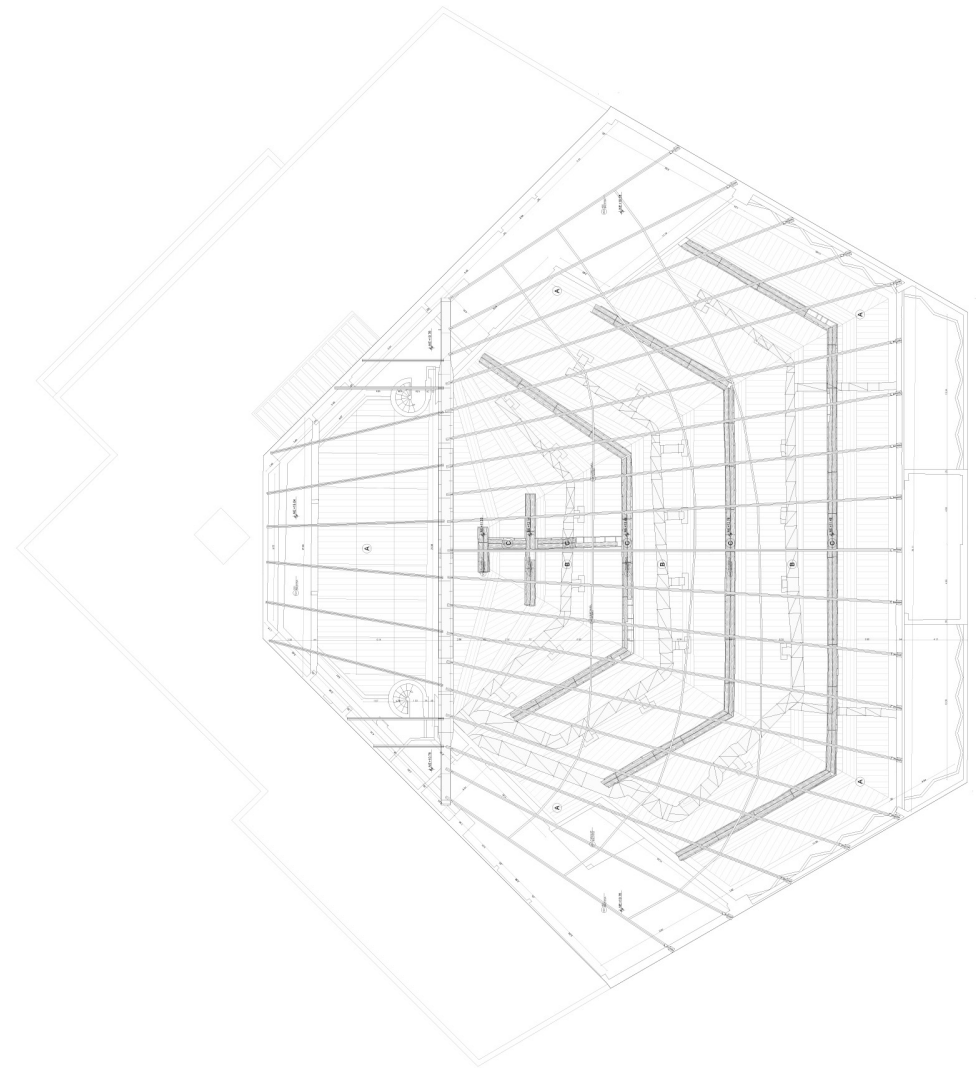
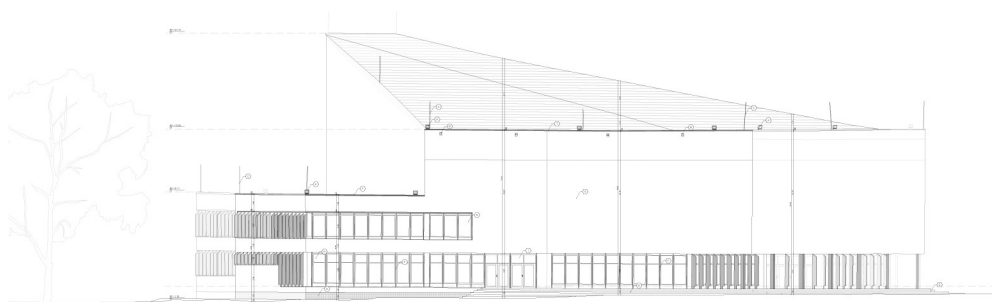



**Monumento a Los Héroes**

Levantamiento Arquitectónico  
Consultor: Nestor Vargas Pedraza  
Octubre 2012  
Bogotá

**Centro Cultural Alfonso Palacio Rudas**

Levantamiento Arquitectónico  
Consultor: Rafael Rincón Calixto  
Noviembre 2012  
Honda, Tolima

**Iglesia Del Voto Nacional**

Levantamiento Arquitectónico  
Consultor: Universidad Nacional (Consortio)  
Septiembre 2012  
Bogotá

**Monumento A Las Banderas**

Levantamiento Arquitectónico  
Consultor: Nestor Vargas Pedraza  
Enero 2013  
Bogotá

**Claustro De Nuestra Sra De Las Aguas**

Levantamiento Arquitectónico  
Consultor: Consorcio Restauración Histórica  
Marzo 2013  
Bogotá

**Museo Nacional, Salas 7–8**

Levantamiento Arquitectónico  
Consultor: Claudia Hernández Arq. SAS  
Noviembre 2013  
Bogotá

**Templo De San Andrés De Pisimbala**

Levantamiento Arquitectónico  
Consultor: Jorge Enrique Martínez  
Diciembre 2013  
Cauca

**Estación De Ferrocarril Salento**

Levantamiento Arquitectónico  
Consultor: Claudia Hernández Arq. SAS  
Febrero 2014  
Salento

**Villa De Los Ángeles**

Levantamiento Arquitectónico  
Consultor: Claudia Hernández Arq. SAS  
Marzo 2014  
Bogotá

**Claustro De San Agustín**

Levantamiento Arquitectónico  
Consultor: Max Ojeda Arq.  
Marzo 2014  
Villa de Leyva

**Capilla La Bordadita**

Levantamiento Arquitectónico  
Consultor: Martelena Barrera  
Marzo 2014  
Bogotá

**Basílica Sagrado Corazón De Jesús**

Levantamiento Arquitectónico  
Consultor: Consorcio Rest. Voto Nacional  
Abril 2014  
Bogotá

**Auditorio León De Greiff**

Levantamiento Arquitectónico  
Consultor: Universidad Nacional  
Febrero 2015  
Bogotá

**Edificio Pedro A. López**

Levantamiento Arquitectónico  
Consultor: Consorcio Intervención Edificio López  
Agosto 2015  
Bogotá

**Teatro Cesar Conte Ferrer**

Levantamiento Arquitectónico  
Consultor: Ministerio de Cultura  
Diciembre 2016  
Quibdo

**Procuraduría de Bucaramanga**

Levantamiento Arquitectónico  
Consultor: Organización Aycardi SAS  
Noviembre 2013  
Bucaramanga

**Casa Maipore**

Levantamiento Arquitectónico  
Consultor: Martínez Ospina SAS  
Agosto 2019  
Soacha

**Parroquia Santa Ana**

Levantamiento Arquitectónico  
Consultor: Arquitectura y Restauración Jjas SAS  
Noviembre 2020  
Antioquia

**Antonio Nariño**

Levantamiento Arquitectónico  
Consultor: Corporación Residencias Universitarias  
Agosto 2021  
Bogotá

**Teatro Tolima**

Levantamiento Arquitectónico  
Consultor: Consorcio Teatro Tolima 2021  
Enero 2022  
Ibague

**Conservatorio del Tolima**

Levantamiento Arquitectónico  
Consultor: Consorcio Conservatorio Tolima  
Octubre 2015  
Bogotá

**Casa Luis Perú De Lacroix**

Levantamiento Arquitectónico  
Consultor: Union Temporal SAS  
Agosto 2015  
Bogotá

**Casa Museo Alfonso López Pumarejo**

Levantamiento Arquitectónico  
Consultor: Consorcio MG Pumarejo  
Septiembre 2015  
Honda

**Casa de Policarpa Salavarrieta**

Levantamiento Arquitectónico  
Consultor: Consorcio la Pola  
Febrero 2014  
Guaduas

**Hogar Infantil Mi Ranchito**

Levantamiento Arquitectónico  
Contratante: Consorcio Diseños 2021  
Julio 2021  
Zipaquirá

**Universidad De La Salle**

Levantamiento Arquitectónico  
Contratante: Universidad De La Salle  
Octubre 2022  
Bogotá

**Casa Colorada**

Levantamiento Arquitectónico  
Contratante: IDPC  
Febrero 2024  
Bogotá

**Banco de la República**

Levantamiento Arquitectónico  
Contratante: Consorcio CONCUR  
Diciembre 2023  
Bogotá

# MONUMENTO A LOS HÉROES

Levantamiento Arquitectónico  
Consultor: Nestor Vargas Pedraza  
Octubre 2012  
Bogotá

# 3.1

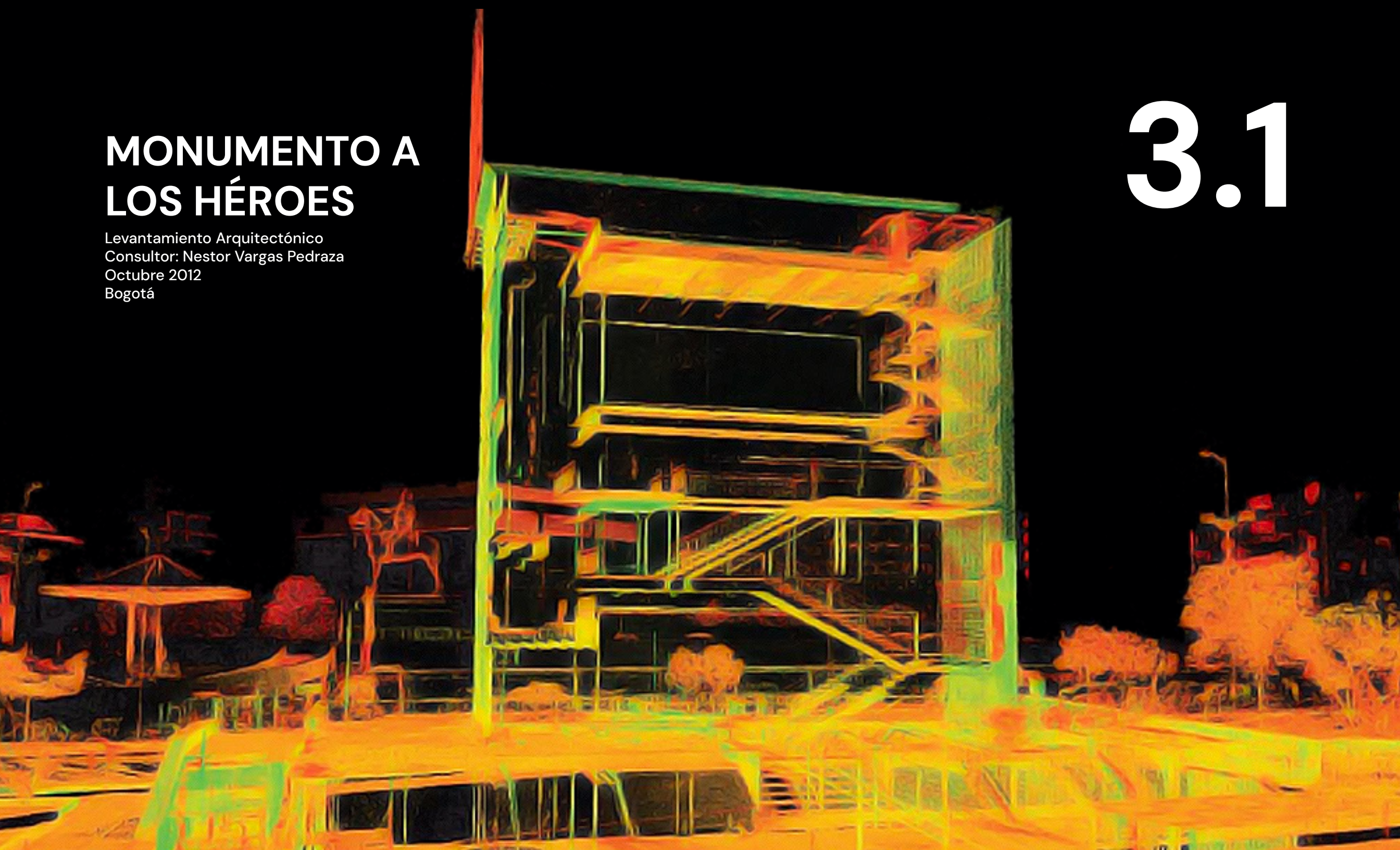

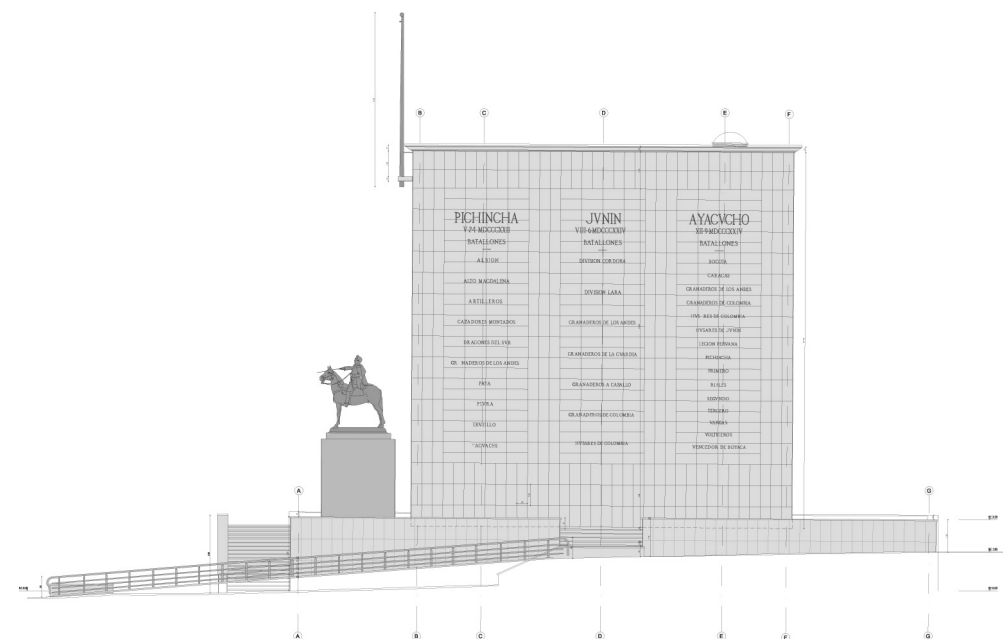
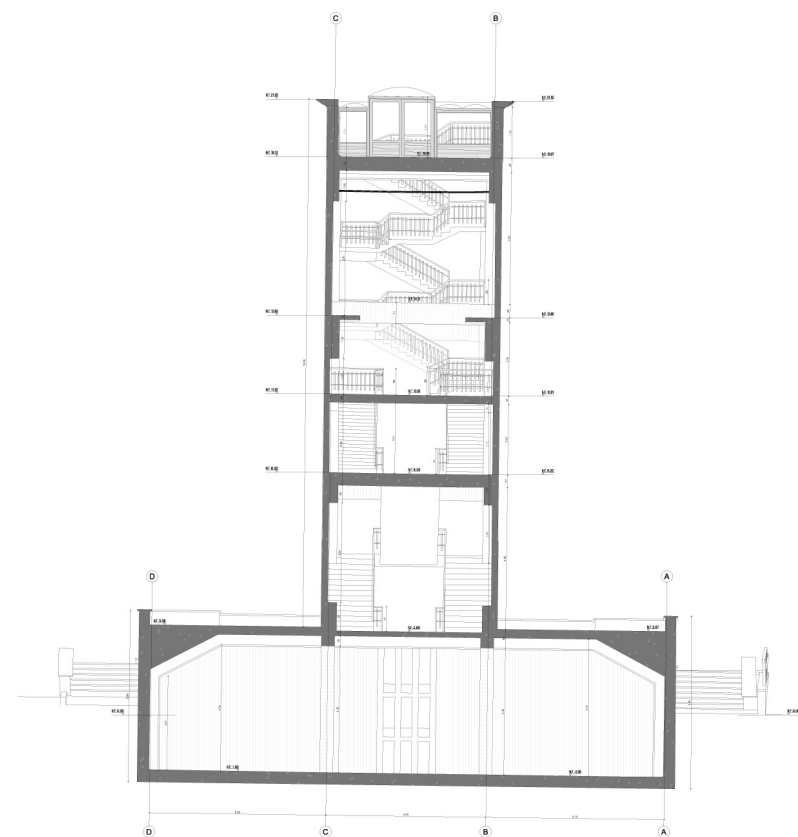
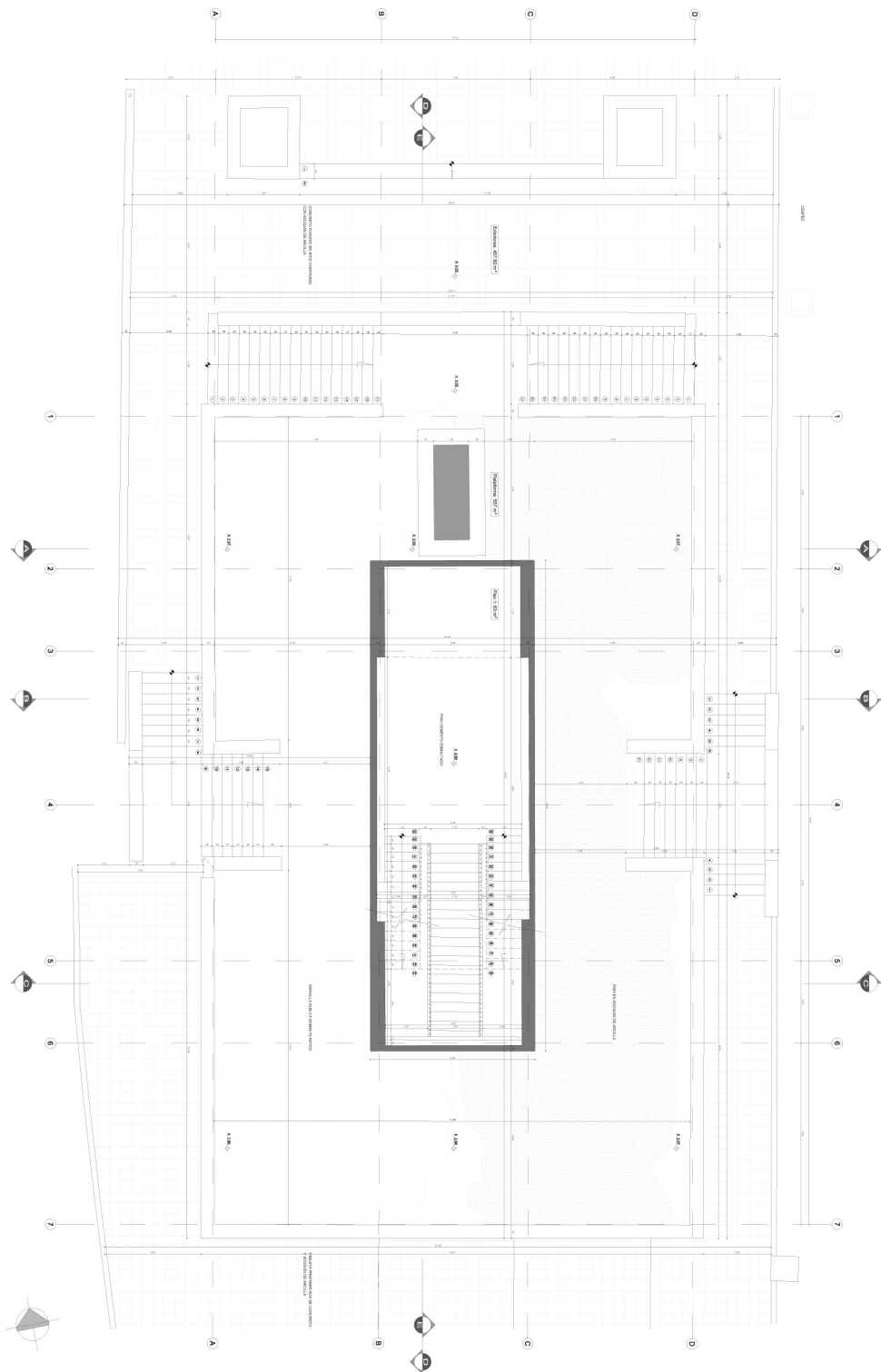



# IGLESIA DEL VOTO NACIONAL

Levantamiento Arquitectónico  
Consultor: Ingeomatica  
Septiembre 2012  
Bogotá

# 3.2

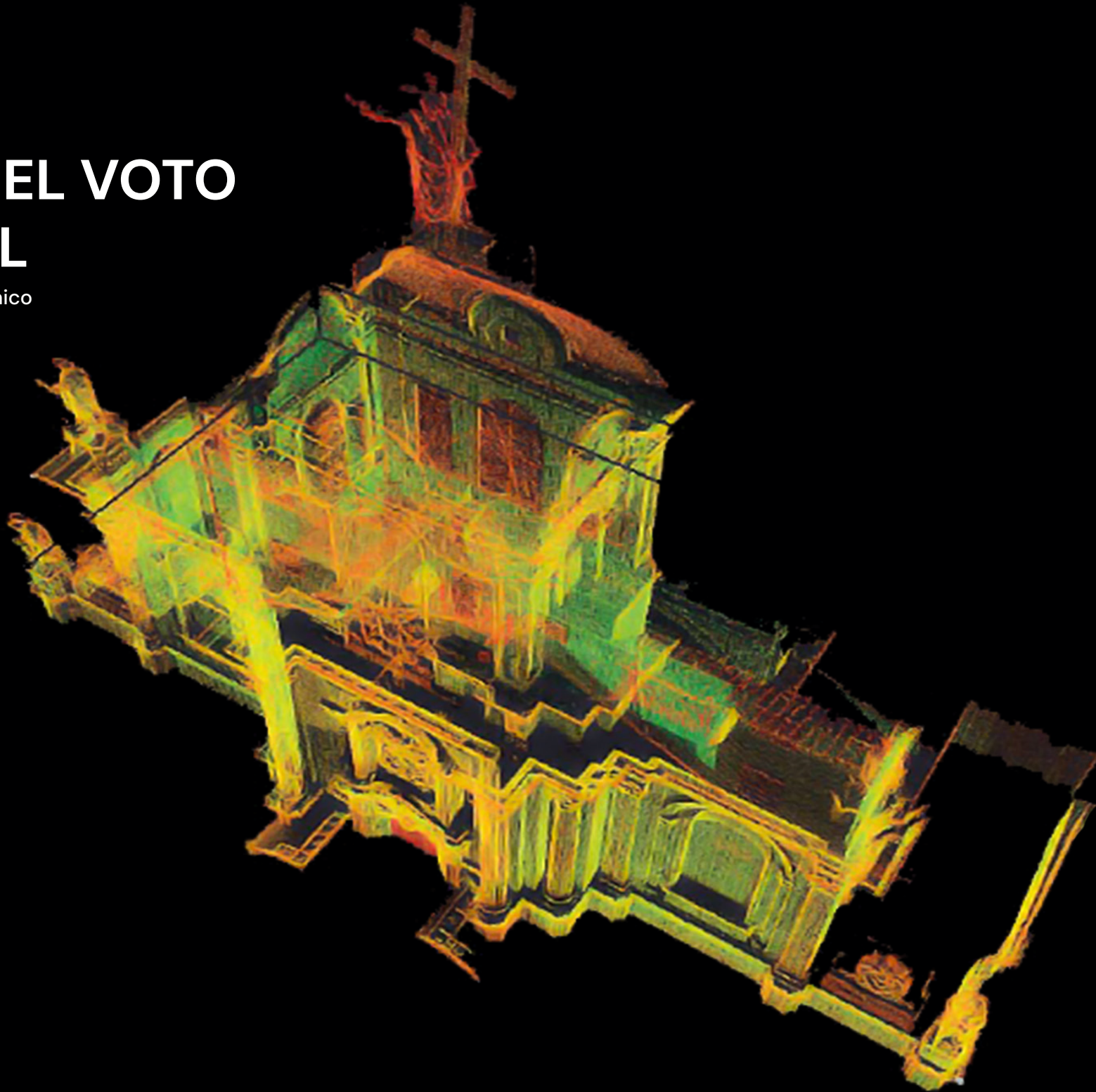





# SAN ANDRÉS DE PISIMBALA

Levantamiento Arquitectónico  
Consultor: Jorge Enrique Martínez  
Diciembre 2013  
Cauca

# 3.3

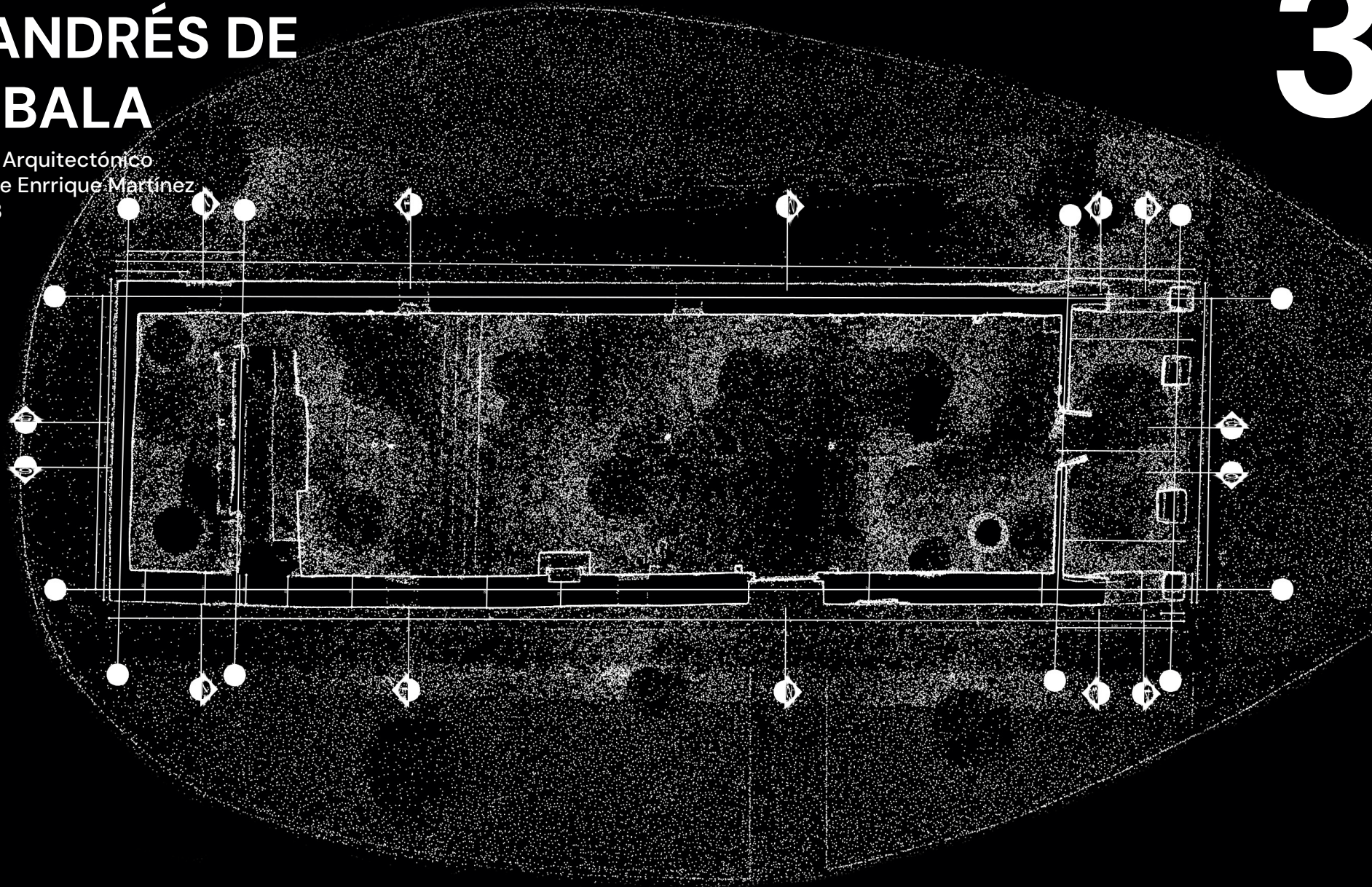

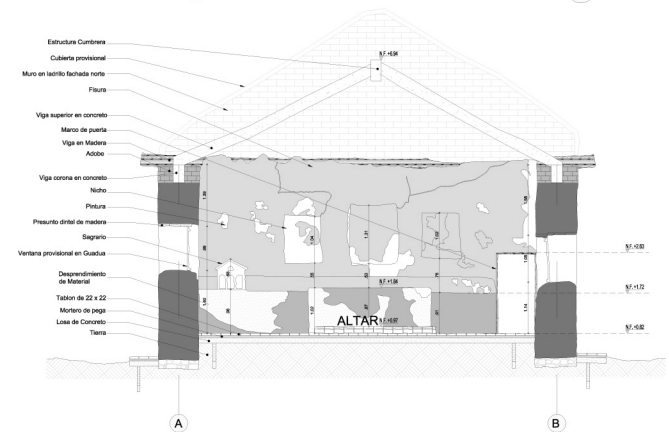
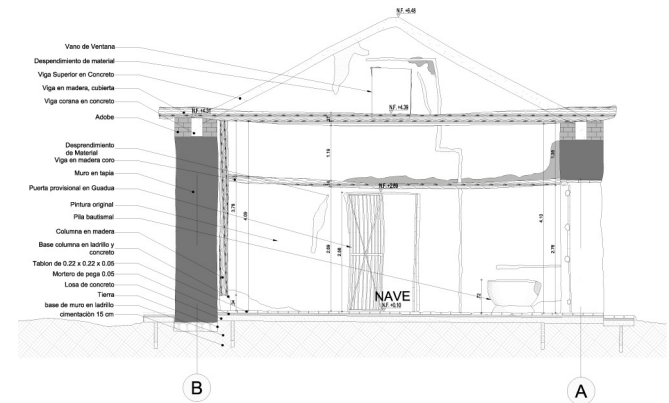
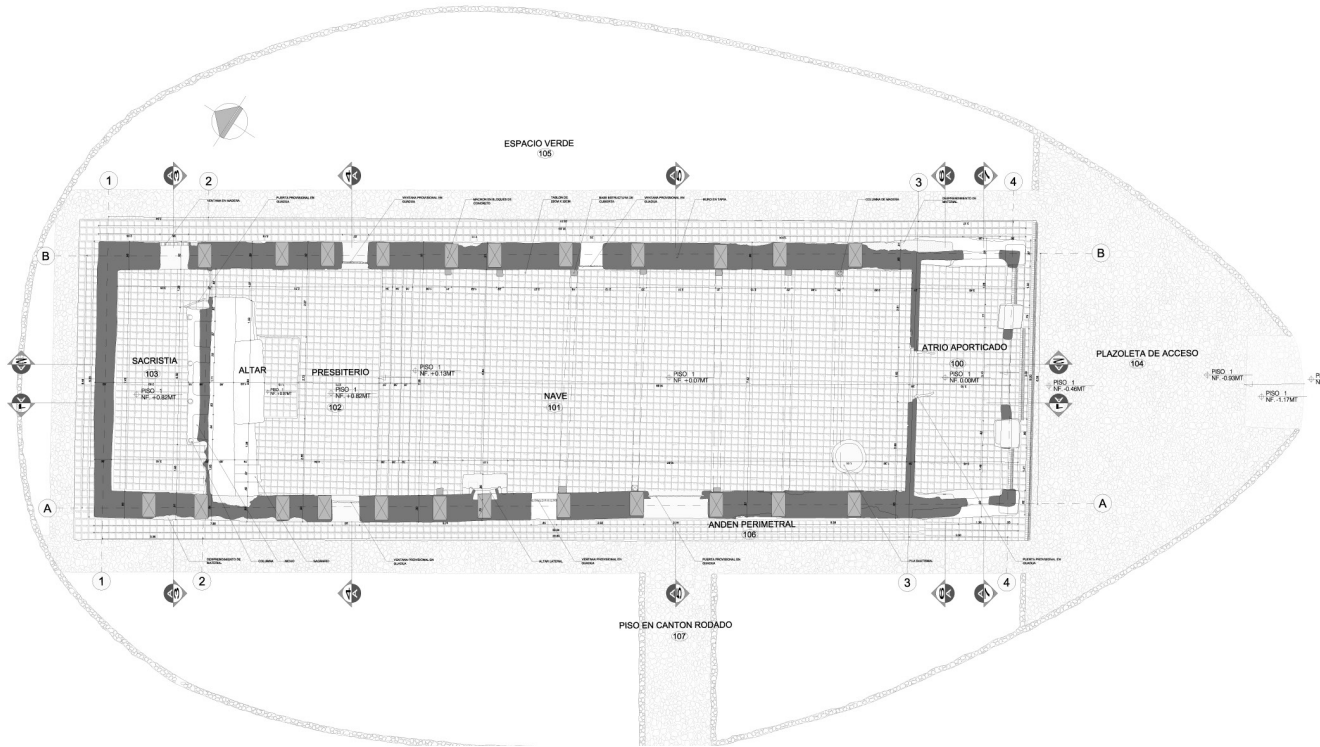



# EDIFICIO PEDRO A. LÓPEZ

Levantamiento Arquitectónico  
Consultor: Consorcio Intervención Edificio López  
Agosto 2015  
Bogotá

# 3.4

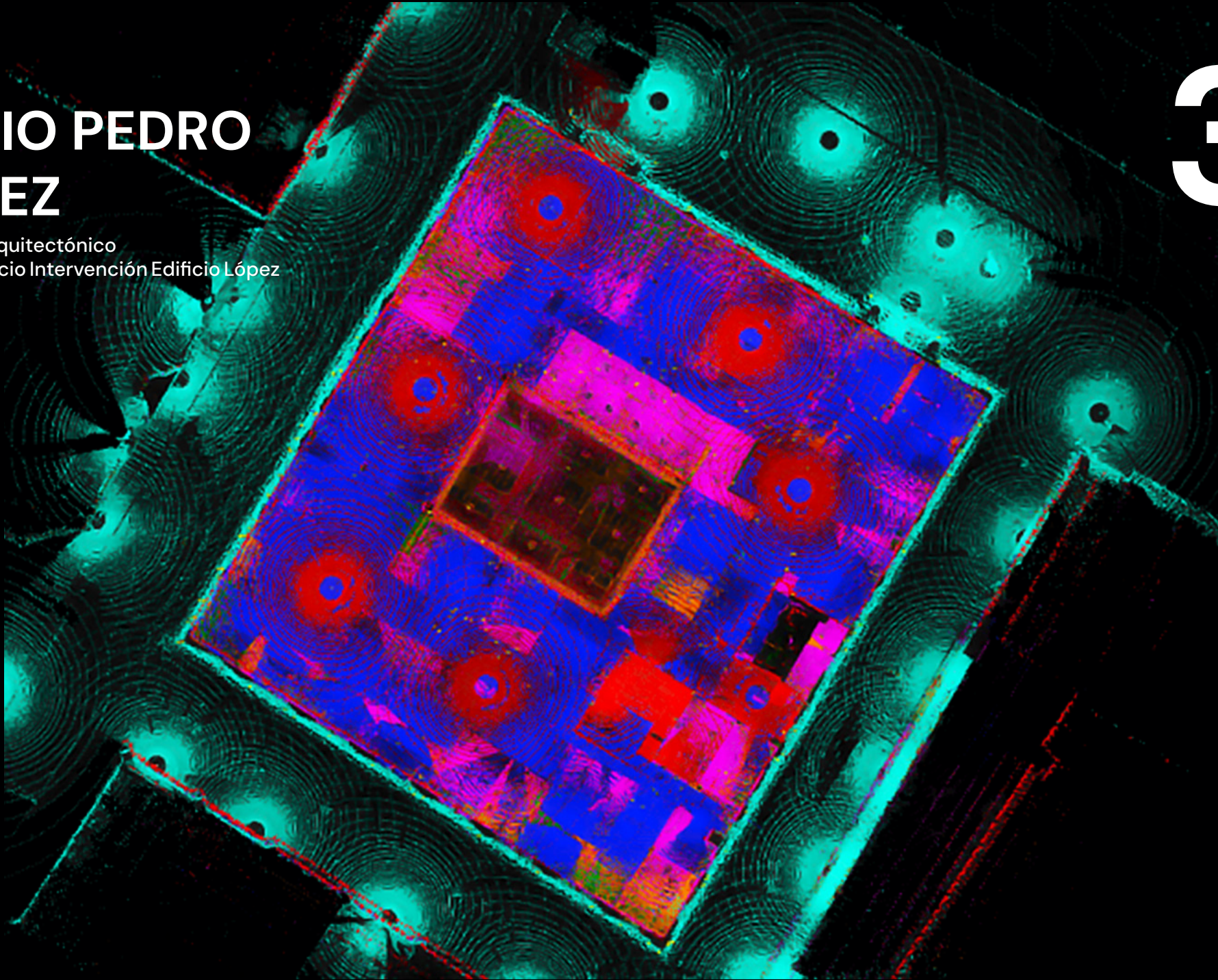





# ANTONIO NARIÑO

Levantamiento Arquitectónico  
Consultor: Corporación Residencia Universitaria  
Agosto 2021  
Bogotá

# 3.5

